

PETUNJUK PENGGUNAAN
APLIKASI SIPUT
(SISTEM INFORMASI RUP TERINPUT)

SIPUT

BIRO PENGADAAN BARANG/JASA DAN
PEREKONOMIAN SETDA PROVINSI BALI
TAHUN 2022

DAFTAR ISI

1. Pendahuluan	3
2. Tampilan Dashboard Aplikasi SIPUT	4
3. Pengaturan Pengguna	5
4. Sinkronisasi	5
5. Data Satker	6
6. RUP	7
a. RUP Penyedia	7
b. RUP Swakelola	7
7. Data Pengadaan	8
a. Ekatalog	8
b. Pencatatan Nontender	8
8. SIPUT	9
a. RUP Terinput	9
b. Rekap	9

1. Pendahuluan

Salah satu *core business* Biro Pengadaan Barang/Jasa dan Perekonomian Setda Provinsi Bali yaitu menyiapkan rumusan kebijakan daerah, pengkoordinasian pelaksanaan tugas Perangkat Daerah serta penyiapan pemantauan dan evaluasi pelaksanaan kebijakan di bidang pengelolaan pengadaan barang/jasa, pengelolaan layanan pengadaan secara elektronik, pembinaan, dan advokasi pengadaan barang dan jasa. Dari uraian tersebut, dapat dijelaskan bahwa fungsi Biro Pengadaan Barang/Jasa dan Perekonomian Setda Provinsi Bali adalah melaksanakan pengelolaan pengadaan barang/jasa pemerintah mulai dari tahap perencanaan sampai dengan manajemen hasil pengadaan. Dengan arti lain, pengelolaan pengadaan barang/jasa adalah pengelolaan dari tahap anggaran sampai dengan penyusunan dan pelaporan ke dalam neraca akuntansi.

Berdasarkan hal tersebut di atas, melalui rapat yang diadakan pada tanggal 27 Desember 2020 dengan segenap unsur teknis terkait dicetuskan untuk membangun aplikasi berbasis teknologi informasi sebagai media yang mengintegrasikan data anggaran yang tersedia untuk belanja pengadaan barang/jasa dengan Rencana Umum Pengadaan (RUP) yang diumumkan pada Aplikasi SiRUP. Kondisi ini juga menentukan capaian dari Stranas PK Pemerintah Provinsi Bali khususnya pada area Pengadaan Barang/Jasa.

Dari rentang Bulan Januari sampai dengan Bulan Pebruari 2021, mulai dikerjakan pembangunan Aplikasi Sistem RUP Terinput (SiPUT) sampai dengan uji coba implementasi. Realisasi pelaksanaan penggunaan Aplikasi Sistem RUP Terinput (SiPUT) di mulai dengan inventarisasi besaran anggaran untuk belanja pengadaan barang/jasa yang tersedia di setiap perangkat daerah dikomparasikan dengan besaran anggaran terhadap RUP yang diumumkan perangkat daerah pada Aplikasi SiRUP Tahun Anggaran 2021. Dalam mengoptimalkan pelaksanaannya, Biro Pengadaan Barang/Jasa dan Perekonomian Setda Provinsi Bali berencana mengembangkan Aplikasi Sistem RUP Terinput (SiPUT) ini sehingga memudahkan dalam pengelolaan dan pelaporan RUP yang diumumkan pada Aplikasi SiRUP.

Salah satu *core business* Biro Pengadaan Barang/Jasa dan Perekonomian Setda Provinsi Bali yaitu melaksanakan pengelolaan pengadaan barang/jasa mulai dari tahap perencanaan sampai dengan serah terima pekerjaan. Dengan memanfaatkan teknologi informasi, fungsi ini khususnya pada tahap perencanaan diterjemahkan ke dalam Aplikasi Sistem RUP Terinput (SiPUT) dengan tujuan :

- a. Memastikan jumlah anggaran pengadaan barang/jasa di setiap perangkat daerah.
- b. Memastikan waktu pengumuman RUP tetap waktu.
- c. Memastikan total anggaran RUP yang diumumkan pada Aplikasi SiRUP sesuai dengan jumlah anggaran pengadaan barang/jasa pada dokumen anggaran.

Dengan membangun Aplikasi Sistem RUP Terinput (SiPUT) dapat memudahkan dalam pengelolaan dan pelaporan Rencana Umum Pengadaan (RUP) khususnya dalam memantau kesesuaian pengumuman rencana pengadaan dengan anggaran yang tersedia tepat waktu.

2. Tampilan Dashboard Aplikasi SiPUT

Alamat web Aplikasi SiPUT : <https://portalpbj.baliprov.go.id/siput> dan berikut adalah Halaman Beranda saat pengguna telah login.

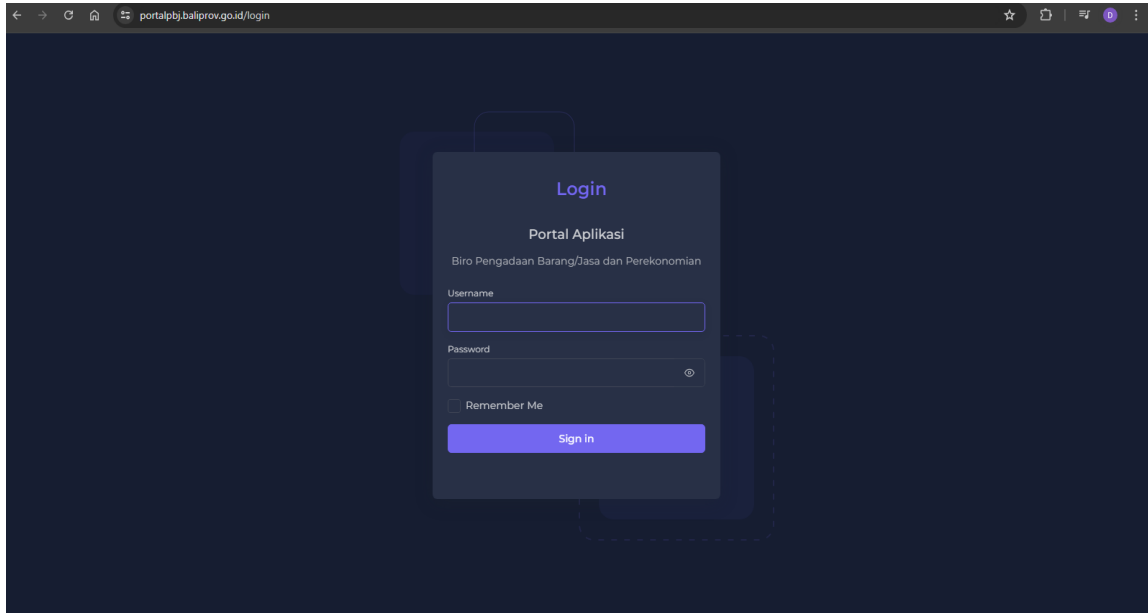

(Menu Login Pengguna)

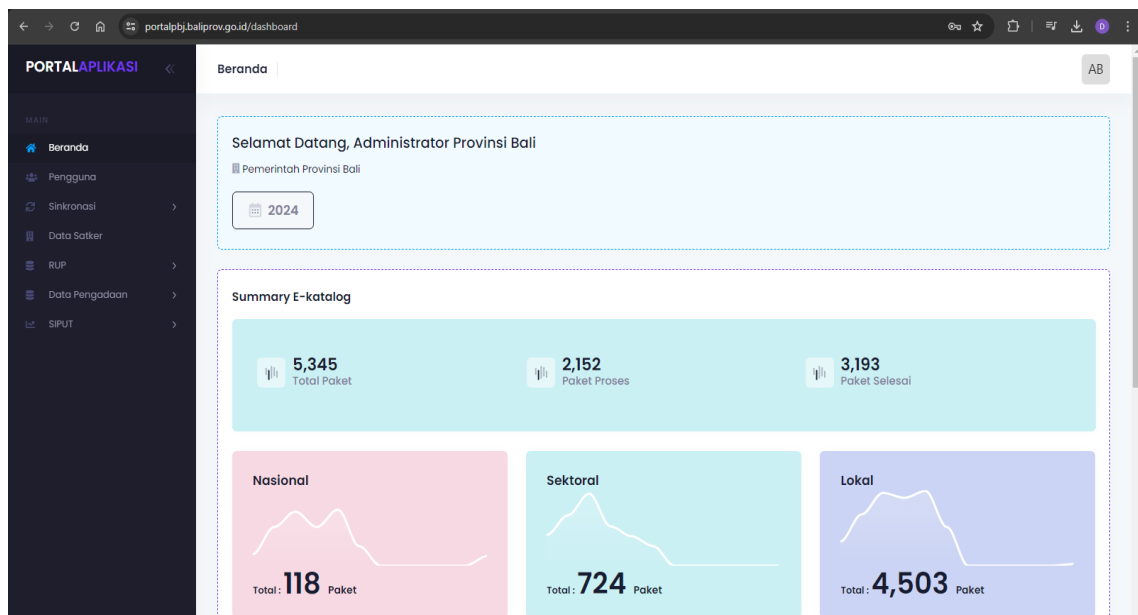

(Halaman Utama / Beranda)

3. Pengaturan Pengguna

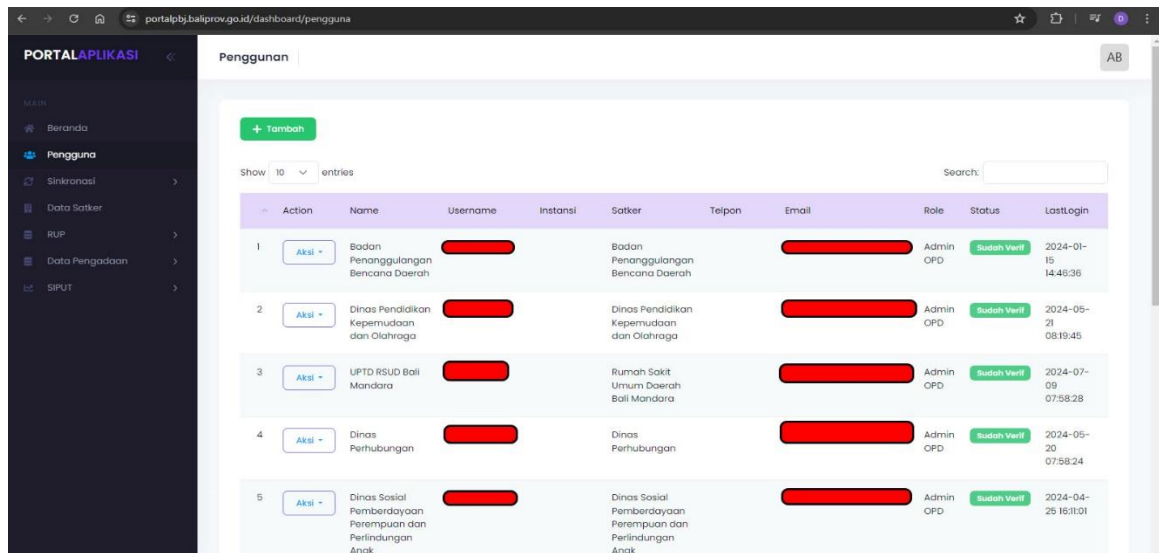

Menu Pengaturan Pengguna dapat diakses oleh akun super admin, yang digunakan untuk mengelola data pengguna (user), baik itu menambahkan, menghapus, dan mengubah data pengguna. Pengguna yang ditambahkan dapat login ke Aplikasi Siput, dengan role admin, sehingga dapat memperoleh data pada aplikasi SIPUT.

Apabila Pengguna ingin mengubah informasi, dapat menggunakan menu aksi lalu pilih edit. Data yang dapat di ubah adalah :

- a. Nama Pengguna*
- b. Email*
- c. Username*
- d. Password
- e. Tahun
- f. Satker
- g. Telepon*
- h. Kode Instansi*
- i. Nama Instansi*
- j. Kode LPSE*

4. Sinkronisasi

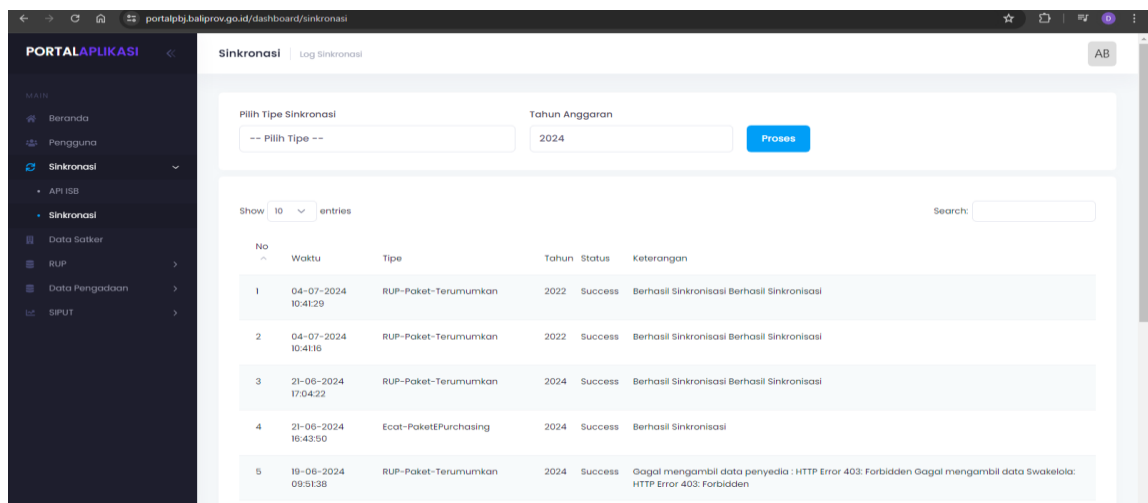

Menu Sinkronisasi berfungsi untuk mengatur data *Application Programming Interface* (API) dari ISB LKPP, yang merupakan portal berbagi pakai data Pengadaan Barang/Jasa Pemerintah (PBJP) yang terdapat didalam SPSE (SiRUP, Aplikasi SPSE, eKatalog, TokoDaring) yang dapat dimanfaatkan dalam rangka melaksanakan tugas dan fungsi pemantauan dan evaluasi PBJP bagi Kementerian, Lembaga dan Pemerintah Daerah.

Data yang diperoleh dari ISB akan tersinkronisasi dengan meng-klik sinkronisasi dan ditarik ke Aplikasi SIPUT, data ini akan digunakan untuk membandingkan Data Pagu Anggaran Pengadaan Barang/Jasa dengan Data Paket RUP yang telah diinput pada Aplikasi SIRUP.

5. Data Satker

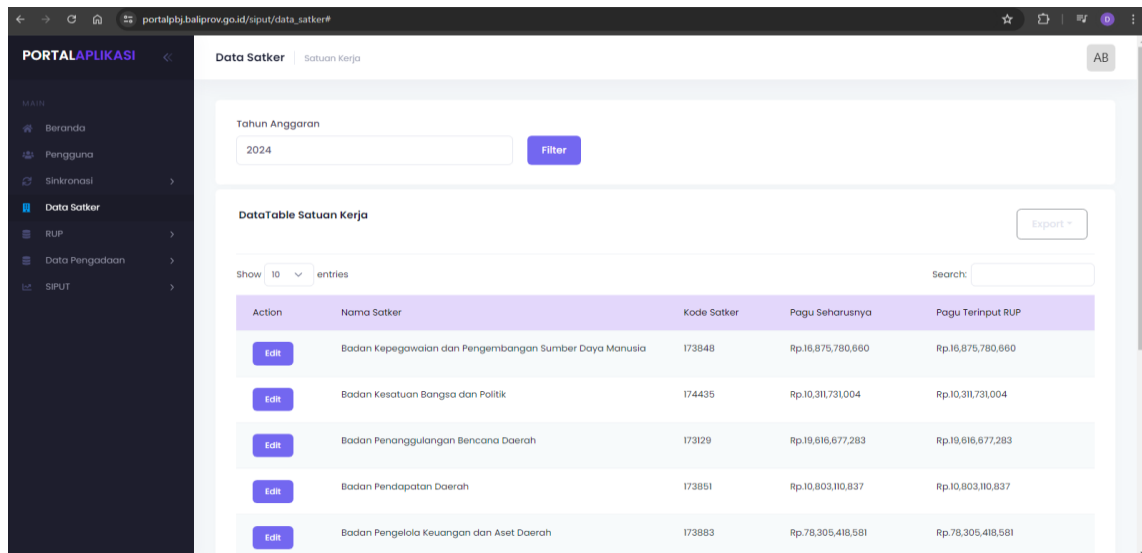

Action	Nama Satker	Kode Satker	Pagu Seharusnya	Pagu Terinput RUP
Edit	Badan Kepegawaian dan Pengembangan Sumber Daya Manusia	173848	Rp.16,875,780,660	Rp.16,875,780,660
Edit	Badan Kesatuan Bangsa dan Politik	174435	Rp.10,311,731,004	Rp.10,311,731,004
Edit	Badan Penanggulangan Bencana Daerah	173129	Rp.19,616,677,283	Rp.19,616,677,283
Edit	Badan Pendapatan Daerah	173851	Rp.10,803,110,837	Rp.10,803,110,837
Edit	Badan Pengelola Keuangan dan Aset Daerah	173883	Rp.78,305,418,581	Rp.78,305,418,581

Menu Data Satker digunakan untuk mengelola Data Pagu Anggaran Pengadaan Barang/Jasa pada masing-masing Perangkat Daerah. Data yang di input bersumber dari Pagu Anggaran Pengadaan Barang/Jasa yang diperoleh dari DPA keseluruhan dari BPKAD. Nama Satker akan muncul sesuai dengan data ISB setelah melakukan sinkronisasi data.

6. RUP

a. RUP Penyedia

Sotker	Kode	Nama Paket	Pagu	Metode Pengadaan	Jenis Pengadaan	Status PDN	Status UKM	Tgl Buat	Tgl Pengumuman	Tgl Awl. Pemilihan	Tgl Akhir Pemilihan	Nama PPK
Satuan Polisi Pamong Praja	45628355	Belanja Jasa Tenaga Keamanan	Rp.18,598,837,159	e-Purchasing	Jasa Lainnya	PDN	UKM	2023-11-30	2023-11-30 07:08:12	2024-01-01	2024-01-01	I Dewa Nyoman Rai Dharmadi, S.H., M.Si
Dinas Pekerjaan Umum, Penataan Ruang, Perumahan dan Kawasan Permukiman	46128310	Belanja Alat/Bahan untuk Kegiatan Kantor-Benda Pos	Rp.900,000	Dikualifikasi	Barang	PDN	UKM	2024-01-02	2024-01-04 09:19:46	2024-01-01	2024-02-01	Made Dwijadhana, ST

Menu RUP Penyedia digunakan untuk monitoring Rencana Umum Pengadaan dengan tipe Penyedia, sesuai data yang telah ditarik (sinkronisasi) dari Aplikasi SIRUP.

b. RUP Swakelola

Sotker	Kode	Nama Paket	Pagu	Volume	Tipe	Tgl Buat	Tgl Pengumuman	Nama PPK
Dinas Pekerjaan Umum, Penataan Ruang, Perumahan dan Kawasan Permukiman	35600368	Uang Harian Perjalanan Dinas Luar Kota/Luar Daerah (Bali)	Rp.20,180,000	42 Orang / Hari	1	2024-01-04	2024-01-04 09:22:18	Made Dwijadhana, ST
Dinas Pekerjaan Umum, Penataan Ruang, Perumahan dan Kawasan Permukiman	35600369	Uang Harian Perjalanan Dinas Luar Kota/Luar Daerah	Rp.4,770,000	1 Paket	1	2024-01-04	2024-01-04 09:22:18	Made Dwijadhana, ST
Dinas Sosial, Pemberdayaan	35622348	Belanja Perjalanan Dinas Biasa	Rp.5,780,000	1 Paket	1	2023-12-21	2024-01-03 08:11:24	Ida Ayu Ketut Anareni

Menu RUP Swakelola digunakan untuk monitoring Rencana Umum Pengadaan dengan tipe Swakelola, sesuai data yang telah ditarik (sinkronisasi) dari Aplikasi SIRUP.

7. Data Pengadaan

a. Ekatalog

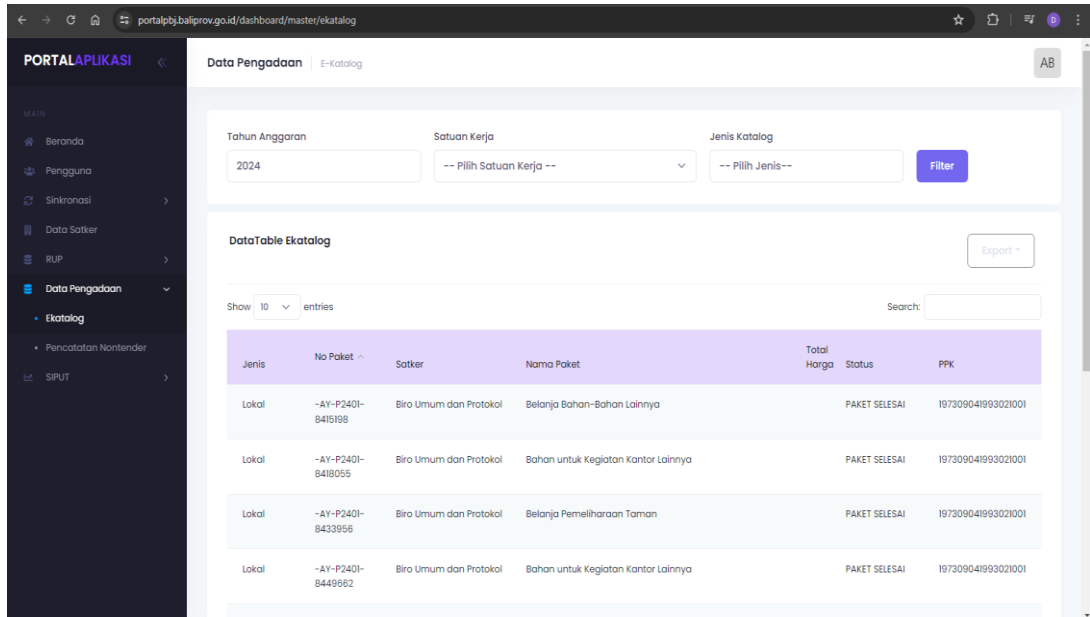

Jenis	No Paket	Satker	Nama Paket	Total Harga	Status	PPK
Lokal	-AY-P2401-8416198	Biro Umum dan Protokol	Belanja Bahan-Bahan Lainnya		PAKET SELESAI	197309041993021001
Lokal	-AY-P2401-8418055	Biro Umum dan Protokol	Bahan untuk Kegiatan Kantor Lainnya		PAKET SELESAI	197309041993021001
Lokal	-AY-P2401-8433956	Biro Umum dan Protokol	Belanja Pemeliharaan Taman		PAKET SELESAI	197309041993021001
Lokal	-AY-P2401-8449662	Biro Umum dan Protokol	Bahan untuk Kegiatan Kantor Lainnya		PAKET SELESAI	197309041993021001

Menu Data Pengadaan – Ekatalog digunakan untuk monitoring Paket Pengadaan dengan metode ePurchasing, sesuai data yang telah ditarik (sinkronisasi) dari Aplikasi Ekatalog.

b. Pencatatan Nontender

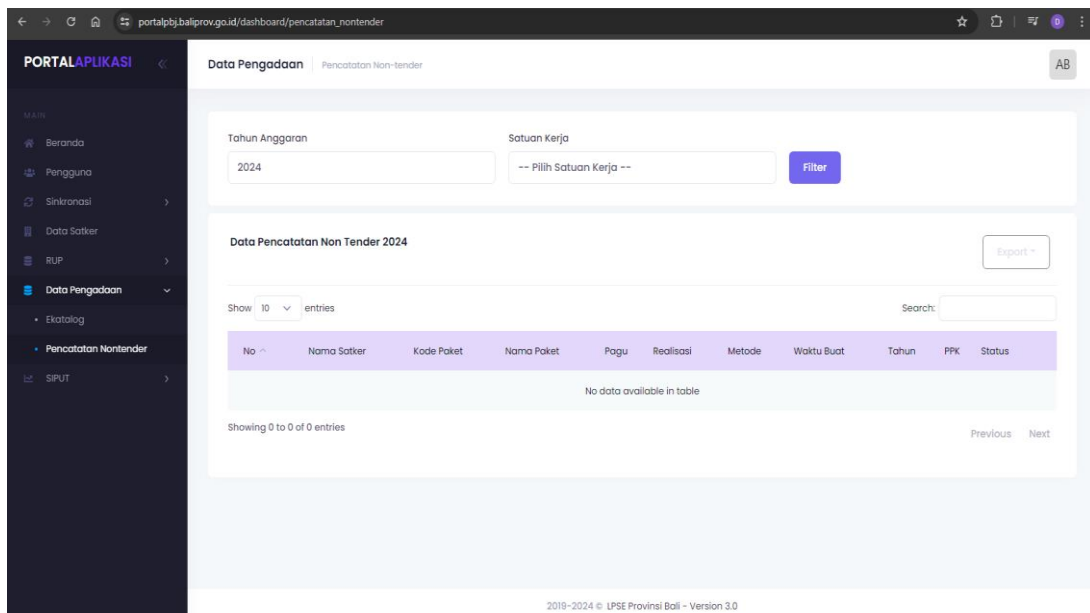

No	Nama Satker	Kode Paket	Nama Paket	Pagu	Realisasi	Metode	Waktu Buat	Tahun	PPK	Status
No data available in table										

Menu Data Pengadaan – Pencatatan Nontender digunakan untuk monitoring Paket Pengadaan Nontender yang dicatatkan di Aplikasi SPSE, sesuai data yang telah ditarik (sinkronisasi) dari Aplikasi SPSE.

8. SIPUT

a. RUP Terinput

Nama Program	Terinput Sirup
Program Penunjang Urusan Pemerintahan Daerah Provinsi	Rp.7.288.597.260
Program Perekonomian Dan Pembangunan	Rp.1.112.570.000
Program Kebijakan Dan Pelayanan Pengadaan Barang Dan Jasa	Rp.765.655.000
Program Kebijakan Administrasi Pembangunan	Rp.82.125.000
Total Terinput :	Rp 9.378.956.260

Menu Siput – RUP Terinput digunakan untuk monitoring Pagu Paket yang terinput di Sirup dan dibandingkan dengan Pagu Anggaran Per Perangkat Daerah atau Satker, berdasarkan Data dari BPKAD. Menu ini memudahkan untuk melihat Program dan kegiatan apa yang jumlah pagunya belum sesuai (balance).

b. Rekap

No	Nama Satker	Pagu Seharusnya	Pagu Terinput RUP	Selisih	Status
1	Badan Kepegawain dan Pengembangan Sumber Daya Manusia	16,875,780,660	16,875,780,660	0	Sesuai
2	Badan Kesatuan Bangsa dan Politik	10,311,731,004	10,311,731,004	0	Sesuai
3	Badan Penanggulangan Bencana Daerah	19,616,677,283	19,616,677,283	0	Sesuai
4	Badan Pendapatan Daerah	10,803,110,837	10,803,110,837	0	Sesuai
5	Badan Pengelola Keuangan dan Aset Daerah	78,305,418,581	78,305,418,581	0	Sesuai

Menu Siput – Rekap digunakan untuk monitoring Pagu Paket keseluruhan yang terinput di Sirup dan dibandingkan dengan Pagu Anggaran berdasarkan Data dari BPKAD. Menu ini memudahkan untuk melihat seluruh Pagu Pengadaan yang jumlahnya sudah sesuai (balance), lebih input, kurang input atau belum input.